



## HOTĂRÎRE

„ 06 „, noiembrie 2008

Nr. 203

mun. Chișinău

Cu privire la structura Raportului privind activitatea științifică și inovațională a organizației din sfera științei și inovării pe anul 2008

Consiliul Suprem pentru Știință și Dezvoltare Tehnologică al Academiei de Științe a Moldovei **H O T Ă R Ă Ș T E**:

Se aprobă structura Raportului privind activitatea științifică și inovațională a organizației din sfera științei și inovării pe anul 2008 (se anexează).

**Președintele A.Ș.M.**  
**academician**

**Gh. DUCA**

**Secretarul științific**  
**general al A.Ș.M.**  
**academician**

**B. GAINA**

### STRUCTURA

#### *Raportului privind activitatea științifică și inovațională a organizației din sfera științei și inovării pe anul 2008*

Raportul trebuie întocmit cu exactitate și strict în conformitate cu cerințele expuse și va include :

1. Foaia de titlu cu semnătura directorului, directorului adjunct, secretarului științific și contabilului șef
2. Sumarul materialelor prezentate
3. Copia organigramei organizației din sfera științei și inovării, confirmate de CSȘDT cu indicarea numărului de personal total și pe fiecare subdiviziune aparte ([forma 1](#))
4. Indicatorii de activitate ai organizației în anul 2008 ([forma 2](#))
5. Indicatorii de activitate ai laboratoarelor și structurilor de cercetare care au funcționat pe parcursul anului în organizațiile din sfera științei și inovării ([forma 3](#))
6. Fișa proiectului instituțional ([anexa 1.1.](#))
7. Fișa proiectului independent ([anexa 1.1a](#))
8. Fișa proiectului din cadrul programelor de stat ([anexa 1.2.](#))
9. Fișa proiectului de transfer tehnologic ([anexa 1.3.](#))
10. Fișa proiectului internațional ([anexa 1.4.](#))
11. Fișa elaborării ([anexa E1](#), [anexa E2](#))
12. Fișa raportului de activitate pentru membrii titulari și membrii corespondenți ai A.Ș.M. ([anexa A](#))
13. Fișa raportului individual al șefului de laborator (centru, secție) și al fiecărui cercetător științific din laborator (centru, secție) ([anexa 1.5 se prezintă la ședința consiliului științific al organizației](#))
14. Lista publicațiilor organizației din anul curent ([forma 4](#))
15. Lista invențiilor realizate în anul curent ([forma 5](#))
16. Lista cercetătorilor științifici ai organizației din sfera științei și inovării ([forma 6](#))
17. Deplasările și stagiile peste hotare ([forma 7.1,7.2](#))
18. Organizarea manifestărilor științifice ([forma 8](#))
19. Implementarea rezultatelor științifice ([forma 9](#))
20. Concluzii (1 pagină)
21. Propuneri de perspectivă (1 pagină)

**ACADEMIA DE ȘTIINȚE A MOLDOVEI**

---

denumirea organizației din sfera științei și inovării

**RAPORT**  
**PRIVIND ACTIVITATEA**  
**ȘTIINȚIFICĂ ȘI INOVAȚIONALĂ**  
**în anul 2008**

**Director:**

**Director adjunct:**

**Secretar științific:**

**Contabil șef:**

**CHIȘINĂU – 2008**

denumirea organizației din sfera științei și inovării

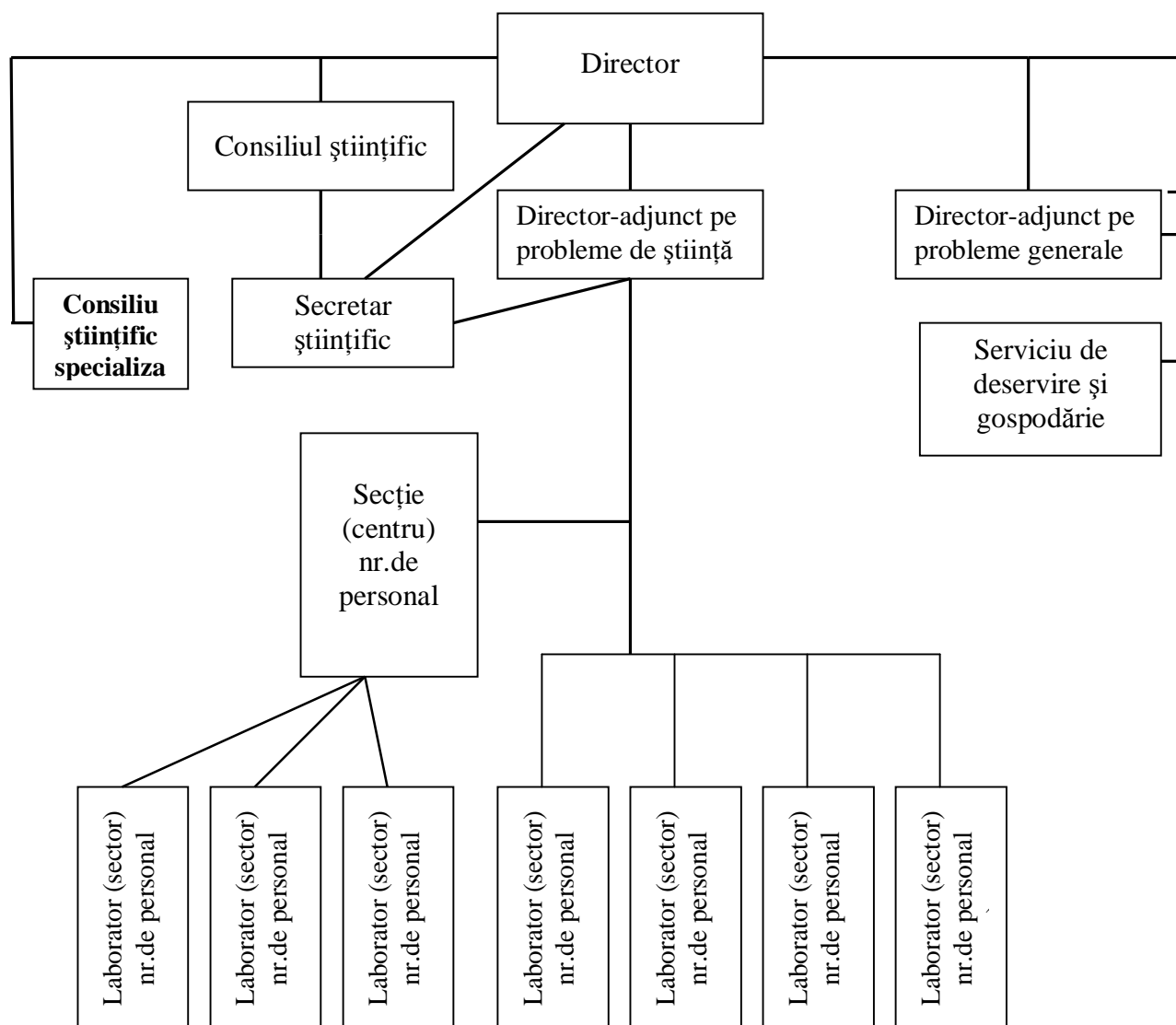

**Resurse umane (fără cumularzi):**

|  | 2006 | 2007 | 2008 |
|--|------|------|------|
| Personal total (persoane fizice)       |      |      |      |
| inclusiv:                              |      |      |      |
| cercetători științifici                |      |      |      |
| doctori în științe                     |      |      |      |
| doctori habilitați                     |      |      |      |
| cercetători științifici pînă la 35 ani |      |      |      |
| doctoranzi                             |      |      |      |
| postdoctoranzi                         |      |      |      |

## Indicatorii de activitate ai organizației din sfera științei și inovării în anul 2008

### 1. Resurse financiare

#### 1.1. Distribuirea pe direcții strategice și domenii științifice

| Direcția strategică  | Codul<br>domeniului științific * | Cheltuieli<br>totale**,<br>mii lei | Inclusiv                  |                      |                      |    |  |    |
|--|----------------------------------|------------------------------------|---------------------------|----------------------|----------------------|----|--|----|
|  |                                  |                                    | Cercetări<br>fundamentale |                      | Cercetări aplicative |    |  |    |
|  |                                  |                                    |                           |                      | Total                |    | Inclusiv pentru<br>proiecte de<br>transfer<br>tehnologic |    |
| Alocății<br>bugetare   | Mijloace<br>speciale             | Alocății<br>bugetare               | Mijloace<br>speciale      | Alocății<br>bugetare | Mijloace<br>speciale |    |  |    |
| A.   | B.                               | 1.                                 | 2.                        | 3.                   | 4.                   | 5. | 6.   | 7. |
| <b>16.07 Edificarea statului de drept și punerea în valoare a patrimoniului cultural și istoric al Moldovei în contextul integrării europene</b> |                                  |                                    |                           |                      |                      |    |  |    |
| Total  |                                  |                                    |                           |                      |                      |    |  |    |
| Inclusiv   |                                  |                                    |                           |                      |                      |    |  |    |
| Științe umanistice   | 06                               |                                    |                           |                      |                      |    |  |    |
| Științe sociale și economice   | 05                               |                                    |                           |                      |                      |    |  |    |
| <b>16.08. Valorificarea resurselor umane, naturale și informaționale pentru dezvoltarea durabilă a economiei țării</b>                           |                                  |                                    |                           |                      |                      |    |  |    |
| Total  |                                  |                                    |                           |                      |                      |    |  |    |
| Inclusiv   |                                  |                                    |                           |                      |                      |    |  |    |
| Științe naturale și exacte   | 01                               |                                    |                           |                      |                      |    |  |    |
| Științe sociale și economice   | 05                               |                                    |                           |                      |                      |    |  |    |
| <b>16.09 Biomedicina, farmaceutica, menținerea și fortificarea sănătății</b>   |                                  |                                    |                           |                      |                      |    |  |    |
| Total  |                                  |                                    |                           |                      |                      |    |  |    |
| Inclusiv   |                                  |                                    |                           |                      |                      |    |  |    |
| Științe naturale și exacte   | 01                               |                                    |                           |                      |                      |    |  |    |
| Științe medicale   | 03                               |                                    |                           |                      |                      |    |  |    |
| <b>16.04. Biotehnologii agricole, fertilitatea solului și securitatea alimentară</b>   |                                  |                                    |                           |                      |                      |    |  |    |
| Total  |                                  |                                    |                           |                      |                      |    |  |    |
| Inclusiv   |                                  |                                    |                           |                      |                      |    |  |    |
| Științe naturale și exacte   | 01                               |                                    |                           |                      |                      |    |  |    |
| Științe agricole   | 04                               |                                    |                           |                      |                      |    |  |    |
| <b>16.05. Nanotehnologii, inginerie industrială, produse și materiale noi</b>  |                                  |                                    |                           |                      |                      |    |  |    |
| Total  |                                  |                                    |                           |                      |                      |    |  |    |
| Inclusiv   |                                  |                                    |                           |                      |                      |    |  |    |
| Științe naturale și exacte   | 01                               |                                    |                           |                      |                      |    |  |    |
| Științe ingineresti și tehnologice   | 02                               |                                    |                           |                      |                      |    |  |    |
| <b>16.06. Eficientizarea și asigurarea complexului energetic și securității energetice, inclusiv prin folosirea resurselor renovabile</b>        |                                  |                                    |                           |                      |                      |    |  |    |
| Științe ingineresti și tehnologice   | 02                               |                                    |                           |                      |                      |    |  |    |
| <b>Total</b>   |                                  |                                    |                           |                      |                      |    |  |    |

Rândurile necompletate se exclud

\*Domenii ale Științei Clasificate după Manualul Frascati ([se anexează](#))

\*\*este volumul mijloacelor financiare (*plan precizat*)

## 1.2. Alocății bugetare și mijloacele speciale

|   | Numărul de proiecte | Cheltuieli totale*,<br>mii lei | inclusiv                  |                       |                                    |                              |                            |                                |   |
|---|---------------------|--------------------------------|---------------------------|-----------------------|------------------------------------|------------------------------|----------------------------|--------------------------------|---|
|   |                     |                                | Cheltuieli curente, total | inclusiv              |                                    |                              | Cheltuieli capitale, total | inclusiv                       |   |
|   |                     |                                |                           | Retribuirea<br>muncii | Plata mărfurilor și<br>serviciilor | Alocății pentru<br>deplasări |                            | Procurarea mijloacelor<br>fixe |   |
|   |                     |                                |                           |                       |                                    |                              |                            | Total                          | Inclusiv<br>procurarea<br>echipamen-<br>tului |
|   |                     |                                |                           | articol**             |                                    |                              |                            |                                |   |
| 111   | 113                 | 114                            | 242                       |                       |                                    |                              |                            |                                |   |
| A.  | 1.                  | 2.                             | 3.                        | 4.                    | 5.                                 | 6.                           | 7.                         | 8.                             | 9.  |
| <b>TOTAL</b>  |                     |                                |                           |                       |                                    |                              |                            |                                |   |
| inclusiv  |                     |                                |                           |                       |                                    |                              |                            |                                |   |
| <b>Alocății bugetare,<br/>total</b>                           |                     |                                |                           |                       |                                    |                              |                            |                                |   |
| Inclusiv  |                     |                                |                           |                       |                                    |                              |                            |                                |   |
| Proiecte instituționale<br>fundamentale                       |                     |                                |                           |                       |                                    |                              |                            |                                |   |
| Proiecte instituționale<br>aplicate                           |                     |                                |                           |                       |                                    |                              |                            |                                |   |
| Proiecte din cadrul<br>programelor de stat                    |                     |                                |                           |                       |                                    |                              |                            |                                |   |
| Proiecte pentru tineri<br>cercetători                         |                     |                                |                           |                       |                                    |                              |                            |                                |   |
| Proiecte pentru<br>procurarea<br>echipamentului<br>științific |                     |                                |                           |                       |                                    |                              |                            |                                |   |
| Proiecte de inovare și<br>transfer tehnologic                 |                     |                                |                           |                       |                                    |                              |                            |                                |   |
| Proiecte FCFFR-<br>Moldova                                    |                     |                                |                           |                       |                                    |                              |                            |                                |   |
| Proiecte FȘUFR-<br>Moldova                                    |                     |                                |                           |                       |                                    |                              |                            |                                |   |
| Proiecte FCFB-<br>Moldova                                     |                     |                                |                           |                       |                                    |                              |                            |                                |   |
| INTAS   |                     |                                |                           |                       |                                    |                              |                            |                                |   |
| <b>Mijloacele speciale,<br/>total</b>                         |                     |                                |                           |                       |                                    |                              |                            |                                |   |
| Inclusiv  |                     |                                |                           |                       |                                    |                              |                            |                                |   |
| Granturi<br>internaționale                                    |                     |                                |                           |                       |                                    |                              |                            |                                |   |
| Contracte științifice   |                     |                                |                           |                       |                                    |                              |                            |                                |   |
| Arenda  |                     |                                |                           |                       |                                    |                              |                            |                                |   |

\*este volumul mijloacelor financiare (plan precizat)

\*\* În conformitate cu indicațiile metodice privind aplicarea clasificăției economice a cheltuielilor bugetare (Anexa nr.5 la Ordinul Ministerului Finanțelor nr.97 din 29.12.2006)

Rîndurile necompletate se exclud

### 1.3. Retribuirea muncii

| Nr. rând | Categoriile de personal                      | Efectiv la 31.XII, (persoane fizice) | Salariul mediu lunar, lei |      |       | Acord de muncă |
|----------|--|--------------------------------------|---------------------------|------|-------|----------------|
|          |  |                                      | Total                     | Bază | Cumul |                |
|          | A.   |                                      | 2.                        | 3.   | 4.    | 5.             |
| 1.       | Personal total                               |                                      |                           |      |       |                |
|          | inclusiv:                                    |                                      |                           |      |       |                |
| 2.       | Personal de conducere                        |                                      |                           |      |       |                |
| 3.       | Cercetători științifici                      |                                      |                           |      |       |                |
| 4.       | Ingineri și specialiști cu studii superioare |                                      |                           |      |       |                |
| 5.       | Tehnicienii și asimilați                     |                                      |                           |      |       |                |
| 6.       | Personal auxiliar                            |                                      |                           |      |       |                |
| 7.       | Alte categorii                               |                                      |                           |      |       |                |

\*\* Salariul mediu lunar este calculat în baza art.111

### 2. Resurse umane. Repartizarea personalului după ocupație, vârstă și gen

| Nr. rând | Categoriile de personal                      | Efectiv la 31.XII | De bază | inclusiv   |       |       |       |       |             | Cumul | Acord de muncă |
|----------|--|-------------------|---------|------------|-------|-------|-------|-------|-------------|-------|----------------|
|          |  |                   |         | Până la 25 | 25-34 | 35-34 | 45-54 | 55-64 | 65 și peste |       |                |
| 1.       | Personal total,                              |                   |         |            |       |       |       |       |             |       |                |
|          | Femei  |                   |         |            |       |       |       |       |             |       |                |
|          | inclusiv:                                    |                   |         |            |       |       |       |       |             |       |                |
| 2.       | Cercetători științifici                      |                   |         |            |       |       |       |       |             |       |                |
|          | Femei  |                   |         |            |       |       |       |       |             |       |                |
|          | din ei:                                      |                   |         |            |       |       |       |       |             |       |                |
| 2.1.     | Doctori habilitați                           |                   |         |            |       |       |       |       |             |       |                |
|          | Femei  |                   |         |            |       |       |       |       |             |       |                |
| 2.2.     | Doctori în științe                           |                   |         |            |       |       |       |       |             |       |                |
|          | Femei  |                   |         |            |       |       |       |       |             |       |                |
| 3.       | Ingineri și specialiști cu studii superioare |                   |         |            |       |       |       |       |             |       |                |
|          | Femei  |                   |         |            |       |       |       |       |             |       |                |
| 4.       | Tehnicienii și asimilați                     |                   |         |            |       |       |       |       |             |       |                |
|          | Femei  |                   |         |            |       |       |       |       |             |       |                |
| 4.       | Personal auxiliar                            |                   |         |            |       |       |       |       |             |       |                |
|          | Femei  |                   |         |            |       |       |       |       |             |       |                |
| 5.       | Alte categorii                               |                   |         |            |       |       |       |       |             |       |                |
|          | Femei  |                   |         |            |       |       |       |       |             |       |                |

Rîndurile necompletate se exclud

### 3. Baza tehnico-materială/Potențial logistic.

#### 3.1. Spații adecvate procesului de cercetare științifică

| Spații, total (m <sup>2</sup> ) | Spații adecvate procesului de cercetare științifică, total (m <sup>2</sup> ) | inclusiv |                      |                 | Spații adecvate procesului de cercetare științifică, total (m <sup>2</sup> ) per salariați de bază |
|---------------------------------|--|----------|----------------------|-----------------|--|
|                                 |  | proprii  | primite în folosință | luate în arendă |  |
|                                 |  |          |                      |                 |  |

#### 3.2. Nivelul de dotare cu echipament științific\*

| Echipament științific, total (mii lei) | Caracteristicile de vîrstă ale echipamentului științific, (%) |             |                     | Echipament științific, total (mii lei) per cercetător științific |
|--|---|-------------|---------------------|--|
|  | de pînă la 5 ani  | de 6-10 ani | de la 10 ani în sus |  |
|  |   |             |                     |  |

\*Fără calculatoare personale

#### 3.3. Nivelul de dotare cu calculatoare personale

| Numărul de calculatoare personale (PC), total* | Caracteristicile de vîrstă, (%) |            |                    | Numărul de PC cu acces la Internet | Numărul de PC per cercetător științific |
|--|---------------------------------|------------|--------------------|------------------------------------|---|
|  | de pînă la 3 ani                | de 3-5 ani | de la 5 ani în sus |                                    |   |
|  |                                 |            |                    |                                    |   |

\* Calculatoare personale utilizate în procesul de cercetare

#### 3.4. Achizițiile din anul de referință

| Denumirea achiziției   | Cheltuieli de achiziționare |   | Unități fizice procurate |  |
|------------------------|-----------------------------|---|--------------------------|--|
|                        | Suma totală, mii lei        | Pondere în totalul cheltuielilor instituției, % | Numărul total            | Numărul unităților în sumă de peste 50 mii lei |
| Echipament științific  |                             |   |                          |  |
| Calculatoare personale |                             |   |                          |  |

#### 3.5. Principale aparate (echipament științific) procurate în anul de referință\*

|   |  |
|---|--|
| Denumirea aparatului  |  |
| Costul, mii lei   |  |
| Destinația aparatului   |  |
| Influența procurării aparatului asupra creșterii calităților cercetărilor științifice |  |
| Potențiali utilizatori (individuali și instituții)                                    |  |

\*se va completa pentru fiecare echipament cu valoare de peste 50 mii lei. La dorința instituției poate fi completat și pentru echipamente în sumă mai mică decât cea indicată, dacă se consideră că procurarea acestuia are un impact însemnat în desfășurarea cercetărilor



#### 4. Indicatori de rezultat

##### 4.1. Rezultate generalizatoare

| Direcția strategică  | Cod domeniului științei și tehnologii | Brevete |           | Lucrări publicate |                               |  |                               |                                    |   |
|--|---------------------------------------|---------|-----------|-------------------|-------------------------------|--|-------------------------------|------------------------------------|---|
|  |                                       | cerute  | eliberate | Total             | Lucrări științifice publicate |  |                               |                                    |   |
|  |                                       |         |           |                   | Total                         | Inclusiv                               |                               |                                    |   |
|  |                                       |         |           |                   |                               | Cărți (monografii manuale, dicționare) | Articole în reviste recenzate | Articole în reviste internaționale | Teze ale comunicărilor la foruri științifice internaționale |
| <b>16.07 Edificarea statului de drept și punerea în valoare a patrimoniului cultural și istoric al Moldovei în contextul integrării europene</b> |                                       |         |           |                   |                               |  |                               |                                    |   |
| Total  |                                       |         |           |                   |                               |  |                               |                                    |   |
| Inclusiv   |                                       |         |           |                   |                               |  |                               |                                    |   |
| Științe umanistice   | 06                                    |         |           |                   |                               |  |                               |                                    |   |
| Științe sociale și economice   | 05                                    |         |           |                   |                               |  |                               |                                    |   |
| <b>16.08. Valorificarea resurselor umane, naturale și informaționale pentru dezvoltarea durabilă a economiei țării</b>                           |                                       |         |           |                   |                               |  |                               |                                    |   |
| Total  |                                       |         |           |                   |                               |  |                               |                                    |   |
| Inclusiv   |                                       |         |           |                   |                               |  |                               |                                    |   |
| Științe naturale și exacte   | 01                                    |         |           |                   |                               |  |                               |                                    |   |
| Științe sociale și economice   | 05                                    |         |           |                   |                               |  |                               |                                    |   |
| <b>16.09 Biomedicina, farmaceutica, menținerea și fortificarea sănătății</b>   |                                       |         |           |                   |                               |  |                               |                                    |   |
| Total  |                                       |         |           |                   |                               |  |                               |                                    |   |
| Inclusiv   |                                       |         |           |                   |                               |  |                               |                                    |   |
| Științe naturale și exacte   | 01                                    |         |           |                   |                               |  |                               |                                    |   |
| Științe medicale   | 03                                    |         |           |                   |                               |  |                               |                                    |   |
| <b>16.04. Biotehnologii agricole, fertilitatea solului și securitatea alimentară</b>   |                                       |         |           |                   |                               |  |                               |                                    |   |
| Total  |                                       |         |           |                   |                               |  |                               |                                    |   |
| Inclusiv   |                                       |         |           |                   |                               |  |                               |                                    |   |
| Științe naturale și exacte   | 01                                    |         |           |                   |                               |  |                               |                                    |   |
| Științe agricole   | 04                                    |         |           |                   |                               |  |                               |                                    |   |
| <b>16.05. Nanotehnologii, inginerie industrială, produse și materiale noi</b>  |                                       |         |           |                   |                               |  |                               |                                    |   |
| Total  |                                       |         |           |                   |                               |  |                               |                                    |   |
| Inclusiv   |                                       |         |           |                   |                               |  |                               |                                    |   |
| Științe naturale și exacte   | 01                                    |         |           |                   |                               |  |                               |                                    |   |
| Științe ingineresti și tehnologice   | 02                                    |         |           |                   |                               |  |                               |                                    |   |
| <b>16.06. Eficientizarea și asigurarea complexului energetic și securității energetice, inclusiv prin folosirea resurselor renovabile</b>        |                                       |         |           |                   |                               |  |                               |                                    |   |
| Științe ingineresti și tehnologice   | 02                                    |         |           |                   |                               |  |                               |                                    |   |
| <b>Total</b>   |                                       |         |           |                   |                               |  |                               |                                    |   |

\* Rîndurile necompletate se exclud

#### 4.2. Activitatea editorială

|  | Total  | Inclusiv în cadrul |                     |                   |                                    |
|--|--|--------------------|---------------------|-------------------|------------------------------------|
|  |  | proiectelor        |                     |                   | granturilor<br>interna-<br>ționale |
|  |  | Instituționale     | programe<br>de stat | inde-<br>pendente |                                    |
| Lucrări științifice publicate, total                                   |  |                    |                     |                   |                                    |
| <i>Inclusiv</i>  |  |                    |                     |                   |                                    |
| Articole în reviste recenzate (națion./internaț.)                      |  |                    |                     |                   |                                    |
| Articole în reviste științifice cu factor de impact mai mare decât 0.2 |  |                    |                     |                   |                                    |
| Monografii* (națion./internaț.)  |  |                    |                     |                   |                                    |
| Capitole în monografii(națion./internaț.)                              |  |                    |                     |                   |                                    |
| Culegeri de documente/culegeri tematice/dicționare                     |  |                    |                     |                   |                                    |
| Manuale*(națion./internaț.)  |  |                    |                     |                   |                                    |
| Lucrări metodicodidactice  |  |                    |                     |                   |                                    |
| Teze la conferințe internaționale/naționale                            |  |                    |                     |                   |                                    |
| Recenzii în reviste științifice de profil                              |  |                    |                     |                   |                                    |
| Participarea la colegii de redacție                                    |  |                    |                     |                   |                                    |
| Editarea revistelor  | Denumirea revistelor   |                    |                     |                   |                                    |
| Societăți științifice pe lângă organizație                             | Denumirea <i>Societăților științifice pe lângă organizație</i> |                    |                     |                   |                                    |

\*Conform cerințelor CNA

#### 4.3. Recunoașterea internațională

|  |  |
|--|--|
| Numărul de medalii obținute la expoziții internaționale (aur/argint/bronz) |  |
| Numărul de diplome obținute la expoziții internaționale                    |  |
| Numărul de premii obținute în străinătate                                  |  |
| Numărul manifestărilor științifice organizate (națion./internaț.)          |  |

#### 4.4. Activitatea inovativă

|  |  |
|--|--|
| Numărul de cereri prezentate(în țară./străinătate)                 |  |
| Numărul de hotărâri de acordare a brevetului(în țară./străinătate) |  |
| Numărul de brevete obținute (în țară./străinătate)                 |  |
| Numărul de certificate de autor                                    |  |
| Numărul de brevete implementate                                    |  |

#### 4.5. Elaborări

|   | Numărul |
|---|---------|
| Recomandări   |         |
| Acte normative, elaborate/adoptate                        |         |
| Documente de politici, elaborate/adoptate                 |         |
| Materiale, substanțe noi                                  |         |
| Dispozitive   |         |
| Mostre de mașini  |         |
| Metode, procedee noi                                      |         |
| Tehnologii noi  |         |
| Crearea linilor, hibrizilor, soiurilor, raselor, sușelor  |         |
| <b>4.5.1.Elaborări transmise spre transfer tehnologic</b> |         |
| <b>4.5.2.Implementări</b>                                 |         |

#### 5. Pregătirea și perfecționarea cadrelor științifice

|            | Numărul |
|------------|---------|
| Masteranzi |         |
| Doctoranzi |         |

|  |  |
|--|--|
| Postdoctoranzi   |  |
| Teze de doctor (susținute în anul de referință)  |  |
| Teze de dr. hab. (susținute în anul de referință)  |  |
| Teze de doctor susținute în termen   |  |
| Teze de doctor susținute de rezidenți  |  |
| Teze de doctor hab. susținute de rezidenți   |  |
| <i>Numărul personalului care a frecventat cursuri de perfecționare în țară/străinătate</i> |  |
| <i>inclusiv: din surse bugetare/din alte surse</i>   |  |

## 6. Indicatori de eficiență

|  |  |
|--|--|
| Numărul de articole în reviste recenzate, raportat la unitate de cercetător științific   |  |
| Numărul de articole în reviste recenzate, raportat la fiecare 100.000 lei alocați pentru cercetare*  |  |
| Numărul de teze de doctorat susținute, raportat la fiecare 100.000 lei alocați pentru cercetare*   |  |
| Numărul de cercetători științifici până la 35 ani raportat la numărul total de cercetători (%)   |  |
| Alocații pentru echipament, raportate la alocațiile totale de bani (%)   |  |
| Resursele extrabugetare naționale din cercetare (proiecte naționale, oferire de servicii, consultanță, realizarea producției științifice), raportate la alocațiile de la bugetul de stat (%) |  |
| Resursele extrabugetare internaționale (proiecte internaționale, oferire de servicii, consultanță, realizarea producției științifice), raportate la alocațiile de la bugetul de stat (%)     |  |
| Resursele extrabugetare obținute din arendă raportate la alocațiile de la bugetul de stat (%)  |  |

\*Alocații bugetare cu excepția cheltuielilor prevăzute pentru art.241 și 243

Anexa la Forma 2

## Domenii ale Științei Clasificate după Manualul Frascati

|      |  |     |  |
|------|--|-----|--|
| Co   | Domeniul Științei și Tehnologiei   | 3.  | ȘTIINȚE MEDICALE   |
| d    |  | 3.1 | Medicină primară   |
| 1.   | ȘTIINȚE NATURALE ȘI EXACTE   | 3.2 | Medicină clinică   |
| 1.1  | Matematică   | 3.3 | Științe ale sănătății  |
| 1.2  | Știința calculatoarelor și automată (se exclude dezvoltarea hardware și aspectul social) | 3.4 | Biotehnologie medicală   |
| 1.3  | Științe ale fizicii  | 3.5 | Alte științe medicale (medicină legală și alte științe medicale) |
| 1.4  | Științe ale chimiei  | 4.  | ȘTIINȚE AGRICOLE   |
| 1.5  | Științe ale pământului și mediului   | 4.1 | Agricultură, exploatarea lemnului, piscicultura                  |
| 1.6  | Științe biologice (exclud științele medicale și agricole)                                | 4.2 | Creșterea animalelor și produselor animaliere                    |
| 1.7  | Alte științe naturale  | 4.3 | Știință veterinară   |
| 2.   | ȘTIINȚE INGINEREȘTI ȘI TEHNOLOGICE   | 4.4 | Biotehnologie agricolă   |
| 2.1  | Inginerie civilă   | 4.5 | Alte științe agricole  |
| 2.2  | Inginerie electrică, inginerie electronică, ingineria informației                        | 5.  | ȘTIINȚE SOCIALE ȘI ECONOMICE                                     |
| 2.3  | Inginerie mecanică   | 5.1 | Psihologie   |
| 2.4  | Inginerie chimică  | 5.2 | Economie și afaceri  |
| 2.5  | Inginerie a materialelor   | 5.3 | Științe ale educației  |
| 2.6  | Inginerie medicală   | 5.4 | Sociologie   |
| 2.7  | Ingineria mediului înconjurător  | 5.5 | Drept  |
| 2.8  | Biotehnologia mediului înconjurător  | 5.6 | Științe politice   |
| 2.9  | Biotehnologie industrială  | 5.7 | Geografie socială și economică                                   |
| 2.10 | Nanotehnologie   | 5.8 | Media și comunicare  |
| 2.11 | Alte științe ingineresti și tehnologii (hrană, băuturi și altele)                        | 5.9 | Alte științe sociale   |
|      |  | 6.  | ȘTIINȚE UMANISTE   |
|      |  | 6.1 | Istorie și arheologie  |
|      |  | 6.2 | Limbi străine și literatură                                      |
|      |  | 6.3 | Filozofie, etică și religie                                      |
|      |  | 6.4 | Artă (arte, istoria artelor, dansului, muzică)                   |
|      |  | 6.5 | Alte științe umane (neclasificate în altă parte)                 |

Anexă la Raportul de activitate al organizației

denumirea organizației din sfera științei și inovării

Indicatorii de activitate ai laboratorului \_\_\_\_\_ în anul 2008

denumirea laboratorului (subdiviziunii)

**Alocații bugetare și mijloacele speciale\***

| A  | 1. | 2. | inclusiv                   |                    |                                 |                           |                             |                             | inclusiv                           |         |
|--|----|----|----------------------------|--------------------|---------------------------------|---------------------------|-----------------------------|-----------------------------|------------------------------------|---------|
|  |    |    | Cheltuieli curente*, total | inclusiv           |                                 |                           | Cheltuieli capitale*, total | Procurarea mijloacelor fixe |                                    |         |
|  |    |    |                            | Retribuirea muncii | Plata mărfurilor și serviciilor | Alocații pentru deplasări |                             | Total                       | Inclusiv procurarea echipamentului |         |
|  |    |    |                            |                    |                                 |                           |                             |                             |                                    | articol |
|  |    |    |                            | 111                | 113                             | 114                       |                             | articol                     |                                    |         |
| 8.   | 9. |    |                            |                    |                                 |                           |                             |                             |                                    |         |
| <b>TOTAL</b>   |    |    |                            |                    |                                 |                           |                             |                             |                                    |         |
| inclusiv   |    |    |                            |                    |                                 |                           |                             |                             |                                    |         |
| <b>Alocații bugetare, total</b>                      |    |    |                            |                    |                                 |                           |                             |                             |                                    |         |
| Inclusiv   |    |    |                            |                    |                                 |                           |                             |                             |                                    |         |
| Proiecte instituționale fundamentale                 |    |    |                            |                    |                                 |                           |                             |                             |                                    |         |
| Proiecte instituționale aplicate                     |    |    |                            |                    |                                 |                           |                             |                             |                                    |         |
| Proiecte din cadrul programelor de stat              |    |    |                            |                    |                                 |                           |                             |                             |                                    |         |
| Proiecte pentru tineri cercetători                   |    |    |                            |                    |                                 |                           |                             |                             |                                    |         |
| Proiecte pentru procurarea echipamentului științific |    |    |                            |                    |                                 |                           |                             |                             |                                    |         |
| Proiecte de inovare și transfer tehnologic           |    |    |                            |                    |                                 |                           |                             |                             |                                    |         |
| Proiecte FCFFR-Moldova                               |    |    |                            |                    |                                 |                           |                             |                             |                                    |         |
| Proiecte FȘUFR-Moldova                               |    |    |                            |                    |                                 |                           |                             |                             |                                    |         |
| Proiecte FCFB-Moldova                                |    |    |                            |                    |                                 |                           |                             |                             |                                    |         |
| INTAS  |    |    |                            |                    |                                 |                           |                             |                             |                                    |         |
| <b>Mijloacele speciale, total</b>                    |    |    |                            |                    |                                 |                           |                             |                             |                                    |         |
| Inclusiv   |    |    |                            |                    |                                 |                           |                             |                             |                                    |         |
| Granturi internaționale                              |    |    |                            |                    |                                 |                           |                             |                             |                                    |         |
| Contracte științifice                                |    |    |                            |                    |                                 |                           |                             |                             |                                    |         |
| Arenda   |    |    |                            |                    |                                 |                           |                             |                             |                                    |         |

\* Rîndurile necompletate se exclud

\* În conformitate cu indicații metodice privind aplicarea clasificăției economice a cheltuielilor bugetare (Anexa nr.5 la Ordinul ministrului finanțelor nr.97 din 29.12.2006)

## Retribuirea muncii

| Nr. rând | Categoriile de personal                      | Efectiv la 31.XII, (persoane fizice) | Salariul mediu lunar, lei |      |       |                |
|----------|--|--------------------------------------|---------------------------|------|-------|----------------|
|          |  |                                      | Total                     | Bază | Cumul | Acord de muncă |
|          | A.   |                                      | 7.                        | 8.   | 9.    | 10.            |
| 8.       | Personal total                               |                                      |                           |      |       |                |
|          | inclusiv:                                    |                                      |                           |      |       |                |
| 9.       | Personal de conducere                        |                                      |                           |      |       |                |
| 10.      | Cercetători științifici                      |                                      |                           |      |       |                |
| 11.      | Ingineri și specialiști cu studii superioare |                                      |                           |      |       |                |
| 12.      | Tehnicienii și asimilați                     |                                      |                           |      |       |                |
| 13.      | Personal auxiliar                            |                                      |                           |      |       |                |
| 14.      | Alte categorii                               |                                      |                           |      |       |                |

\*\* Salariul mediu lunar este calculat în baza art.111

## Resurse umane. Structura personalului după ocupație și vîrstă

| Nr. rând | Categoriile de personal                      | Efectiv la | De bază | inclusiv   |       |       |       |       |             | Cumul | Acord de muncă |
|----------|--|------------|---------|------------|-------|-------|-------|-------|-------------|-------|----------------|
|          |  |            |         | Pîna la 25 | 25-34 | 35-34 | 45-54 | 55-64 | 65 și peste |       |                |
| 1.       | Salariați total                              |            |         |            |       |       |       |       |             |       |                |
| 2.       | Femei  |            |         |            |       |       |       |       |             |       |                |
|          | inclusiv:                                    |            |         |            |       |       |       |       |             |       |                |
| 3.       | Cercetători                                  |            |         |            |       |       |       |       |             |       |                |
| 4.       | Femei  |            |         |            |       |       |       |       |             |       |                |
|          | din ei:                                      |            |         |            |       |       |       |       |             |       |                |
| 4.1.     | Doctori habilitați                           |            |         |            |       |       |       |       |             |       |                |
| 4.2.     | Femei  |            |         |            |       |       |       |       |             |       |                |
| 4.3.     | Doctori în științe                           |            |         |            |       |       |       |       |             |       |                |
| 4.4.     | Femei  |            |         |            |       |       |       |       |             |       |                |
| 5.       | Ingineri și specialiști cu studii superioare |            |         |            |       |       |       |       |             |       |                |
| 6.       | Femei  |            |         |            |       |       |       |       |             |       |                |
| 7.       | Tehnicienii și asimilați                     |            |         |            |       |       |       |       |             |       |                |
| 8.       | Femei  |            |         |            |       |       |       |       |             |       |                |
| 9.       | Alte categorii de salariați                  |            |         |            |       |       |       |       |             |       |                |
| 10.      | Femei  |            |         |            |       |       |       |       |             |       |                |

## Rezultate

### Activitatea editorială

|  | Total | Inclusiv în cadrul |                     |                   |                                    |
|--|-------|--------------------|---------------------|-------------------|------------------------------------|
|  |       | proiectelor        |                     |                   | granturilor<br>interna-<br>ționale |
|  |       | Instituționale     | programe<br>de stat | inde-<br>pendente |                                    |
| Lucrări științifice publicate, total                                   |       |                    |                     |                   |                                    |
| <i>Inclusiv</i>  |       |                    |                     |                   |                                    |
| Articole în reviste recenzate (națion./internaț.)                      |       |                    |                     |                   |                                    |
| Articole în reviste științifice cu factor de impact mai mare decât 0.2 |       |                    |                     |                   |                                    |
| Monografii* (națion./internaț.)  |       |                    |                     |                   |                                    |
| Capitole în monografii(națion./internaț.)                              |       |                    |                     |                   |                                    |
| Culegeri de documente/culegeri tematice/dicționare                     |       |                    |                     |                   |                                    |
| Manuale*(națion./internaț.)  |       |                    |                     |                   |                                    |
| Lucrări metodico-didactice   |       |                    |                     |                   |                                    |
| Teze la conferințe internaționale/naționale                            |       |                    |                     |                   |                                    |
| Recenzii în reviste științifice de profil                              |       |                    |                     |                   |                                    |
| Participarea la colegii de redacție                                    |       |                    |                     |                   |                                    |

\*Conform cerințelor CNAA

### Recunoașterea internațională

|  | Numărul |
|--|---------|
| Numărul de medalii obținute la expoziții internaționale (aur/argint/bronz) |         |
| Numărul de diplome obținute la expoziții internaționale                    |         |
| Numărul de premii obținute în străinătate                                  |         |

### Activitatea inovativă

|  | Numărul |
|--|---------|
| Numărul de cereri prezentate(în țară./străinătate)                 |         |
| Numărul de hotărâri de acordare a brevetului(în țară./străinătate) |         |
| Numărul de brevete obținute (în țară./străinătate)                 |         |
| Numărul de certificate de autor                                    |         |
| Numărul de brevete implementate                                    |         |

### Elaborări

|   | Numărul |
|---|---------|
| Recomandări   |         |
| Acte normative, elaborate/adoptate                        |         |
| Documente de politici, elaborate/adoptate                 |         |
| Materiale, substanțe noi                                  |         |
| Dispozitive   |         |
| Mostre de mașini  |         |
| Metode, procedee noi                                      |         |
| Tehnologii noi  |         |
| Crearea liniilor, hibrizilor, soiurilor, raselor, sușelor |         |
| <b>Elaborări transmise spre transfer tehnologic</b>       |         |
| <b>Implementări</b>                                       |         |

### Pregătirea și perfecționarea cadrelor științifice

|            | Numărul |
|------------|---------|
| Masteranzi |         |

|  |  |
|--|--|
| Doctoranzi   |  |
| Postdoctoranzi   |  |
| Teze de doctor (susținute în anul de referință)  |  |
| Teze de dr. hab. (susținute în anul de referință)  |  |
| Teze de doctor susținute în termen   |  |
| Teze de doctor susținute de rezidenți  |  |
| Teze de doctor hab. susținute de rezidenți   |  |
| <i>Numărul personalului care a frecventat cursuri de perfecționare în țară/străinătate inclusiv: din surse bugetare/din alte surse</i> |  |

### Indicatori de eficiență

|  |  |
|--|--|
| Numărul de articole în reviste recenzate, raportat la unitate de cercetător științific   |  |
| Numărul de articole în reviste recenzate, raportat la fiecare 100.000 lei alocați pentru cercetare   |  |
| Numărul de teze de doctorat susținute, raportat la fiecare 100.000 lei alocați pentru cercetare  |  |
| Numărul de cercetători științifici până la 35 ani raportat la numărul total de cercetători (%)   |  |
| Alocații pentru echipament, raportate la alocațiile totale de bani (%)   |  |
| Resursele extrabugetare naționale din cercetare (proiecte naționale, oferire de servicii, consultanță, realizarea producției științifice), raportate la alocațiile de la bugetul de stat (%) |  |
| Resursele extrabugetare internaționale (proiecte internaționale, oferire de servicii, consultanță, realizarea producției științifice), raportate la alocațiile de la bugetul de stat (%)     |  |

|                            |  |
|----------------------------|--|
| <b>Echipament procurat</b> | <i>Denumirea, sursa de finanțare, costul</i> |
| <b>Metode de cercetare</b> | <i>Denumirea</i>                             |

Șeful laboratorului \_\_\_\_\_  
(semnătura)

### Fișa proiectului instituțional

- I. Codul și denumirea proiectului  
[redacted]
- II. Denumirea direcției strategice  
[redacted]
- III. Termenul executării  
[redacted]
- IV. Volumul finanțării (mii lei)  
[redacted]
- V. Subdiviziunile organizației executoare (laborator, secție, sector etc.)  
[redacted]
- VI. Conducătorul proiectului  
[redacted]
- VII. Executorii proiectului  
[redacted]
- VIII. Metode și echipament utilizate în cercetare (până la 100 de cuvinte)  
[redacted]  
*cercetare la temă*  
[redacted]
- IX. Rezumatul rezultatelor științifice teoretice (până la 100 de cuvinte)  
*Se evidențiază valoarea teoretică în comparație cu lucrările existente în țară și peste hotare*
- X. Rezumatul rezultatelor științifice aplicative (până la 100 de cuvinte)  
[redacted]  
*implementarea rezultatelor științifice și a elaborărilor tehnico-științifice executate, importanța și impactul lor asupra dezvoltării științei, economiei și culturii naționale a R. Moldova*  
[redacted]
- XI. Beneficiarul (ministere, instituții de stat sau private, întreprinderi, etc.)  
[redacted]



### Fișa proiectului independent

I. Codul și denumirea proiectului

II. Denumirea direcției strategice

III. Termenul executării

IV. Volumul finanțării (mii lei)

V. Subdiviziunile organizației executoare (laborator, secție, sector etc.)

VI. Conducătorul proiectului

VII. Executorii proiectului

VIII. Metode și echipament utilizate în cercetare (până la 100 de cuvinte)

*cercetare la temă*

IX. Rezumatul rezultatelor științifice teoretice (până la 100 de cuvinte)

*Se evidențiază valoarea teoretică în comparație cu lucrările existente în țară și peste hotare*

X. Rezumatul rezultatelor științifice aplicative (până la 100 de cuvinte)

*implementarea rezultatelor științifice și a elaborărilor tehnico-științifice executate, importanța și impactul lor asupra dezvoltării științei, economiei și culturii naționale a R. Moldova*

XI. Beneficiarul (ministere, instituții de stat sau private, întreprinderi, etc.)

**Fișa proiectului din cadrul Programului de stat**

- I. Codul și denumirea proiectului  
[REDACTED]
- II. Denumirea Programului de stat  
[REDACTED]
- III. Denumirea direcției strategice  
[REDACTED]
- IV. Termenul executării  
[REDACTED]
- V. Volumul finanțării (mii lei)  
[REDACTED]
- VI. Volumul cofinanțării (mii lei)  
[REDACTED]
- VII. Conducătorul proiectului  
[REDACTED]  
*Numele, prenumele, titlurile științifice și onorifice, date de contact*
- VIII. Organizațiile, subdiviziunile - executori ai proiectului (institut, laborator, secție, sector etc.)  
[REDACTED]
- IX. Executorii proiectului  
[REDACTED]  
*Numele, prenumele, titlurile științifice și onorifice*
- X. Metode și echipament utilizate în cercetare (până la 100 de cuvinte)  
[REDACTED]  
*Se enumără lista tuturor metodelor și aparatelor (cu indicarea anului de fabricare) utilizate în cercetare*
- XI. Rezumatul rezultatelor concrete obținute la realizarea proiectului (până la 100 de cuvinte)  
[REDACTED]  
*Se evidențiază eficiența tehnico-economică ori socială, valoarea teoretică și practică în comparație cu lucrările existente în țară și peste hotare, recomandările principale vizând implementarea rezultatelor științifice și a elaborărilor tehnico-științifice executate, importanța și impactul lor asupra dezvoltării științei, economiei și culturii naționale a R.. Moldova*
- XII. Propuneri și recomandări pentru implementare (până la 100 de cuvinte)  
[REDACTED]
- XIII. Beneficiarul (ministere, instituții de stat sau private, întreprinderi, etc.)  
[REDACTED]

### Fișa proiectului de transfer tehnologic

**I.** Denumirea proiectului

[Redacted]

**II.** Conducătorul proiectului: *Numele, prenumele, titlurile științifice și onorifice, date de contact*

[Redacted]

**III.** Organizația - executor a proiectului

[Redacted]

**IV.** Volumul finanțării (*mii lei*)

[Redacted]

**V.** Informație privind cofinanțatorii (*organizația, volumul cofinanțării, inclusiv în bani și/sau în-kind (utilaj, echipament, materiale), (mii lei)*)

[Redacted]

**VI.** Scopul major al proiectului de transfer tehnologic (până la 100 de cuvinte)

[Redacted]

**VII.** Gradul de realizare a obiectivelor proiectului de transfer tehnologic (până la 100 de cuvinte)

[Redacted]

**VIII.** Realizări concrete în cadrul proiectului de transfer tehnologic

[Redacted]

**IX.** Propuneri și recomandări pentru implementate în cadrul proiectului de transfer tehnologic (până la 100 de cuvinte)

[Redacted]

**X.** Beneficiarul (ministere, instituții de Stat sau private, întreprinderi, etc)

[Redacted]

**XI.** Continuitatea proiectului (perioada de timp și procentul din venit)

[Redacted]



## Fișa proiectului internațional

- I. Denumirea proiectului  
 [REDACTED]
- II. Denumirea programului /organizației/fondului internațional  
 [REDACTED]
- III. Termenul executării  
 [REDACTED]
- IV. Costul total al proiectului (*de indicat cofinanțarea din partea Republicii Moldova*)  
 [REDACTED]
- V. Subdiviziunile organizației executoare (laborator, secție, sector etc.)  
 [REDACTED]
- VI. Conducătorul proiectului: *Numele, prenumele, titlurile științifice și onorifice, date de contact*  
 [REDACTED]
- VII. Executorii proiectului: *Numele, prenumele, titlurile științifice și onorifice*  
 [REDACTED]
- VIII. Metode și echipament utilizate în cercetare (până la 100 de cuvinte)  
 [REDACTED]  
*cercetare la temă*
- IX. Rezumatul rezultatelor științifice (până la 100 de cuvinte)  
 [REDACTED]  
*comparație cu lucrările existente în țară și peste hotare, recomandările principale vizând implementarea rezultatelor științifice și a elaborărilor tehnico-științifice executate, importanța și impactul lor asupra dezvoltării științei, economiei și culturii naționale a R.. Moldova*
- X. Beneficiarul (ministere, instituții de stat sau private, întreprinderi, etc.)  
 [REDACTED]

## STRUCTURA

raportului de activitate în anul 2008 pentru membrii titulari și membrii corespondenți ai A.Ș.M.

## 1. Titlul, numele și prenumele

2. *Activitatea științifică*

Conducător al programului de stat, proiectelor din cadrul programelor de stat, proiectelor independente (instituționale, granturi, de transfer tehnologic, internaționale)

*Rezultatele științifice principale*

Numărul de publicații științifice total:  
inclusiv

Articole în reviste internaționale

Articole în reviste locale

Monografii

Manuale

Dicționare

Participarea la foruri științifice

*Activitatea inovațională*

Numărul de cereri prezentate

Numărul de hotărâri pozitive obținute

Numărul de brevete obținute

Numărul de brevete implementate

3. *Rezultatele științifice obținute în anul de referință ( până la 100 cuvinte)*4. *Activitatea didactică*

al tezei de doctorat

care au susținut teza

Numărul manualelor, materialelor didactice editate

5. *Activitatea managerială*6. *Informații generale*

Premii, titluri etc.

7. *Alte activități*

*Semnătura*

Imagine



**I. Denumirea elaborării**

[Redacted area]

**II. Denumirea și codul proiectului în cadrul căruia a fost realizată elaborarea**

**III. Organizația-executor**

Localitate

Telefon / Fax

**IV. Autorii elaborării**

*Numele, prenumele, titluri științifice și onorifice, telefon, e-mail*

**V. Descrierea elaborării (până la 150 cuvinte)**

**VI. Tipul elaborării:**

*Se evidențiază tipul elaborării:*

*Inovație / optimizare (îmbunătățirea unui produs sau a unei idei existente).*

**VII. Caracteristici tehnice și economice, încercări experimentale**

**VIII. Stadiul de pregătire pentru implementare**

*Crearea obiectului de inovare. Fabricarea mostrelor de laborator. Încercări de laborator. Experiențele de teren. Transmiterea la Comisia de Stat pentru Încercarea Soiurilor de Plante. Elaborarea documentelor necesare. Pregătirea pentru transfer tehnologic. Pregătirea pentru implementare. Volumul implementării*

**IX. Domeniul de implementare**

**X. Posibilitățile de realizare pe piața autohtonă și mondială**

*Descrieți posibilitatea de implementare a rezultatelor științifice pe piața locală. Care este volumul pieței naționale?*

**XI. Beneficiar (pentru elaborări finanțate din surse extrabugetare)**

**XII. Avantaje (în comparație cu produsele analoage existente), efectul economic și social preconizat sau real.**

Imagine

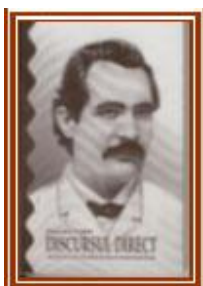

I. Denumirea și tipul lucrării

*monografia, manual, culegerea tematică, etc.*

II. Denumirea și codul proiectului în cadrul căruia a fost realizată lucrarea

III. Autorii lucrării

*Numele, prenumele, titluri științifice și onorifice, locul de muncă*

IV. Descrierea științifică a lucrării (până la 100 cuvinte)



## FIȘA

Raportului individual al șefilor de laborator (centru, secție) și cercetătorilor științifici pentru anul 2008

**1. Denumirea laboratorului (centrului, secției)****2. Titlul, numele și prenumele, funcția****3. Activitatea științifică**

Conducător al programului de stat, proiectelor din cadrul programelor de stat, proiectelor independente (instituționale, granturi, de transfer tehnologic, internaționale)

Executor în cadrul proiectelor (se indică codul, denumirea proiectului și direcția strategică), :

**4. Metode de cercetare utilizate****5. Rezultatele științifice obținute în anul de referință ( până la 100 cuvinte)****6. Activitatea editorială**

|   |  |
|---|--|
| Numărul de publicații științifice total:<br>inclusiv        |  |
| Articole în reviste recenzate naționale/ internaționale     |  |
| Articole în reviste cu factor de impact mai mult de cât 0.2 |  |
| Monografii/Manuale/Dicționare                               |  |
| Participarea la foruri științifice                          |  |

**8. Activitatea inovațională**

|                                 |  |
|---------------------------------|--|
| Numărul de cereri prezentate    |  |
| Numărul de brevete obținute     |  |
| Numărul de brevete implementate |  |
| Numărul de certificate de autor |  |

**9. Activitatea didactică**

|   |  |
|---|--|
| Numărul cursurilor ținute   |  |
| Numărul total de persoane la care ați fost conducător științific al tezei de doctorat |  |
| Numărul persoanelor la care ați fost conducător științific și care au susținut teza   |  |
| Numărul persoanelor la care ați fost conducător al tezei de licență                   |  |
| Numărul manualelor, materialelor didactice editate                                    |  |

**10. Activitatea managerială****11. Informații generale****12. Premii, titluri etc.****13. Alte activități****14. Semnatura**

denumirea organizației din sfera științei și inovării

**LISTA**

lucrărilor publicate în anul 2008

| Nr. d/o | Numele, prenumele autorilor | Titlul lucrării. Tipul lucrării (de structurat separat - monografie, capitole în monografie, manuale, articole în reviste internaționale, articole în reviste naționale recenzate) | Sursa de finanțare a cercetărilor științifice (instituțională, din programe de stat, proiecte independente sau internaționale) | Locul editării. Orașul, editura, titlul revistei științifice | Volumul, coli de autor |
|---------|-----------------------------|--|--|--|------------------------|
|         |                             |  |  |  |                        |
|         |                             |  |  |  |                        |
|         |                             |  |  |  |                        |

(lista publicațiilor se prezintă în ordinea alfabetică și va fi structurată separat – monografii, capitole în monografie, manuale, articole în reviste internaționale, articole în reviste naționale recenzate)

Secretarul științific

\_\_\_\_\_ (semnătura)

denumirea organizației din sfera științei și inovării

**LISTA**

invențiilor realizate în anul 2008

| Nr. d/o | Numele, prenumele autorilor | Denumirea invenției (de structurat separat – brevet de invenție, hotărâre de acordare a brevetului, certificat de drept de autor) | Sursa de finanțare a cercetărilor științifice (instituțională, din programe de stat, proiecte independente sau internaționale) | Numărul brevetului, hotărâri de acordare a brevetului, certificatul de drept de autor |
|---------|-----------------------------|---|--|---|
|         |                             |   |  |   |
|         |                             |   |  |   |
|         |                             |   |  |   |

Secretarul științific

\_\_\_\_\_ (semnătura)

**Forma 6**  
Anexă la Raportul de activitate al organizației

denumirea organizației din sfera științei și  
inovării

**L I S T A**

cercetătorilor științifici ai organizației la 01.12. 2008 pe subdiviziuni

| Nr. d/o  | Numele, prenumele | Anul nașterii | Specialitatea<br>(denumirea și cifra) | Gradul și titlul<br>științific anul<br>conferirii | Bază / cumul | Funcția, telefon |
|--|-------------------|---------------|---------------------------------------|---|--------------|------------------|
| 1.   | 2.                | 3.            | 4.                                    | 5.  | 6.           | 7.               |
| Denumirea subdiviziunilor(laboratoarelor, sectoarelor) |                   |               |                                       |   |              |                  |

**L I S T A**

doctoranzilor organizației la 01.12. 2008 pe subdiviziuni

| Nr. d/o                   | Numele, prenumele | Data și anul nașterii | Codul și denumirea<br>specialității | Anul de studii | Forma de studii<br>(la zi/ fără frecvență) |
|---------------------------|-------------------|-----------------------|-------------------------------------|----------------|--|
|                           |                   |                       |                                     |                |  |
| Denumirea subdiviziunilor |                   |                       |                                     |                |  |

Secretarul științific \_\_\_\_\_  
(semnătura)

DATE  
privind deplasările și stagiile cercetătorilor organizației din sfera științei și inovării peste hotare

| Nr. d/o | Numele, prenumele, gradul și titlul științific, Anul nașterii | Țara, denumirea organizației vizitate | Scopul vizitei. Descrierea succintă a activităților (realizarea proiectelor comune, stagiu, participări la manifestări științifice) | Termenul deplasării |
|---------|---|---------------------------------------|---|---------------------|
|         |   |                                       |   |                     |
|         |   |                                       |   |                     |

Secretarul științific \_\_\_\_\_  
(semnătura)

DATE  
privind vizitele savanților și specialiștilor de peste hotare

| Nr. d/o | Numele, prenumele, gradul și titlul științific, ale savantului | Țara și denumirea organizației în care activează savantul | Scopul vizitei. Descrierea succintă a activităților (realizarea proiectelor comune, stagiu, participări la manifestări științifice) | Termenul vizitei |
|---------|--|---|---|------------------|
|         |  |   |   |                  |
|         |  |   |   |                  |

Secretarul științific \_\_\_\_\_  
(semnătura)

## ORGANIZAREA MANIFESTĂRILOR ȘTIINȚIFICE

### I. Denumirea manifestării

\_\_\_\_\_

### II. Denumirea organizației

\_\_\_\_\_ *Denumirea organizațiilor*

### III. Președintele comitetului de organizare

\_\_\_\_\_ *Numele, prenumele, titluri științifice și onorifice, locul de muncă*

### IV. Participanți

\_\_\_\_\_

### V. Recomandările manifestării științifice

\_\_\_\_\_

Secretarul științific \_\_\_\_\_  
(semnătura)



denumirea organizației din sfera științei și inovării

DATE

despre implementarea rezultatelor științifice în anul 2008

| Denumirea lucrărilor<br>Executantul (laboratorul, secția)<br>Conducătorul (gradul științific,<br>numele, prenumele) | Locul implementării<br>(întreprinderea,<br>organizația) | Volumul<br>implementării, efectul<br>economic (social)<br>preconizat sau real | Prin care act se confirmă<br>faptul implementării |
|---|---|---|---|
| 1.  | 2.  | 3.  | 4.  |

Directorul \_\_\_\_\_  
(semnătura)

Secretarul științific \_\_\_\_\_  
(semnătura)